

Zławieś Wielka, 13.11.2024 r.

Urząd Gminy Zławieś Wielka

Wyrob
60 2024-11-14

21652 załącz. 2 podpis...

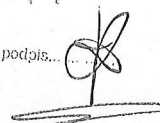

Wójt Gminy Zławieś Wielka
Sz. P. Marcin Swaczyna

Secretar
M. Wańdr

PETYCJA

Przedmiot petycji: przystanek autobusu szkolnego w miejscowości Gutowo przy drodze gminnej dz. nr 306 (ul. Leśna) w okolicy drogi gminnej dz. nr 192 (ul. Miedziana), bądź przy drodze gminnej dz. nr 193 (ul. Droga Mleczna) w okolicy drogi gminnej dz. nr 192.

Na podstawie art. 63 Konstytucji Rzeczypospolitej Polskiej art. 2 ust. 3 Ustawy z dnia 11 lipca 2014 r. o petycjach, działając w interesie publicznym składamy Petycję, w której my jako mieszkańcy wsi Gutowo zwracamy się z prośbą o ustanowienie dodatkowego przystanku dla autobusu szkolnego przy drodze gminnej dz. nr 306 (ul. Leśna) w okolicy drogi gminnej dz. nr 192, bądź przy drodze gminnej dz. nr 193 (ul. Droga Mleczna) w okolicy drogi gminnej dz. nr 192, który miałby służyć dzieciom – uczniom Szkoły Podstawowej w Łążynie oraz uczniom Szkoły Podstawowej w Złejwsi Wielkiej.

Dzieci mieszkające w tej części wsi mają utrudniony dostęp do szkoły czy przedszkola, a najbliższy przystanek znajduje się w Gutowie przy Świetlicy Wiejskiej, w odległości około 1100 metrów (dla dzieci uczęszczających do Szkoły Podstawowej w Złejwsi Wielkiej) oraz w odległości ponad 2 km w miejscowości Zarośle Cienkie (dla dzieci uczęszczających do Szkoły Podstawowej w Łążynie). Droga, która do niej prowadzi nie posiada chodnika i utwardzonego pobocza. Drogą gminną poruszają się samochody osobowe oraz pojazdy rolnicze. Pokonanie tej trasy budzi w dzieciach i rodzicach niepokój, dzieci boją się pokonać tą trasę same ze względu na duże natężenie ruchu samochodowego. Kolejnym zagrożeniem jest brak oświetlenia jezdni co ma ogromne znaczenie szczególnie w porze jesiennej i zimowej oraz w czasie złych warunków pogodowych jak opady czy oblodzenia drogi. Wszystkie wyżej wymienione aspekty budzą w rodzicach i dzieciach duży niepokój o ich bezpieczeństwo. Odbijają się również na zdrowiu fizycznym i psychicznym naszych dzieci.

Prawdopodobnie przedsięwzięcie to nie wymaga dużych nakładów finansowych, wystarczy pionowy znak wskazujący miejsce usytuowania przystanku. Nadmieniamy, że z tego przystanku korzystałoby większość dzieci z Gutowa uczęszczających do szkoły w Łążynie oraz Złejwsi Wielkiej.

Niniejsza petycja jest wyrazem naszej troski o bezpieczeństwo dzieci i mamy nadzieję, że organy władcze naszej Gminy mając na uwadze względy bezpieczeństwa i poprawę dostępności do komunikacji szeroko i pozytywnie ustosunkują się do naszej petycji.

W załączniku przedstawiamy listę osób popierających petycję oraz mapki z propozycjami miejsca usytuowania przystanku. Jesteśmy otwarci na inne propozycje usytuowania przystanku przy drodze gminnej w m. Gutowo. Informujemy, że [redacted] jest osobą właściwą do reprezentowania nas w zakresie złożonej petycji. Jednocześnie na podstawie art. 4 ust. 3 Ustawy o Petycjach, nie wyrażamy zgody na upublicznianie danych osobowych z petycji.

Prosimy o ustosunkowanie się do naszej petycji w formie pisemnej.

Załączniki:

1. Lista osób popierających Petycję dotyczącą ustanowienia przystanku autobusu szkolnego w miejscowości Gutowo.
2. Zrzut mapy z proponowanym miejscem przystanku.

Załącznik nr 2

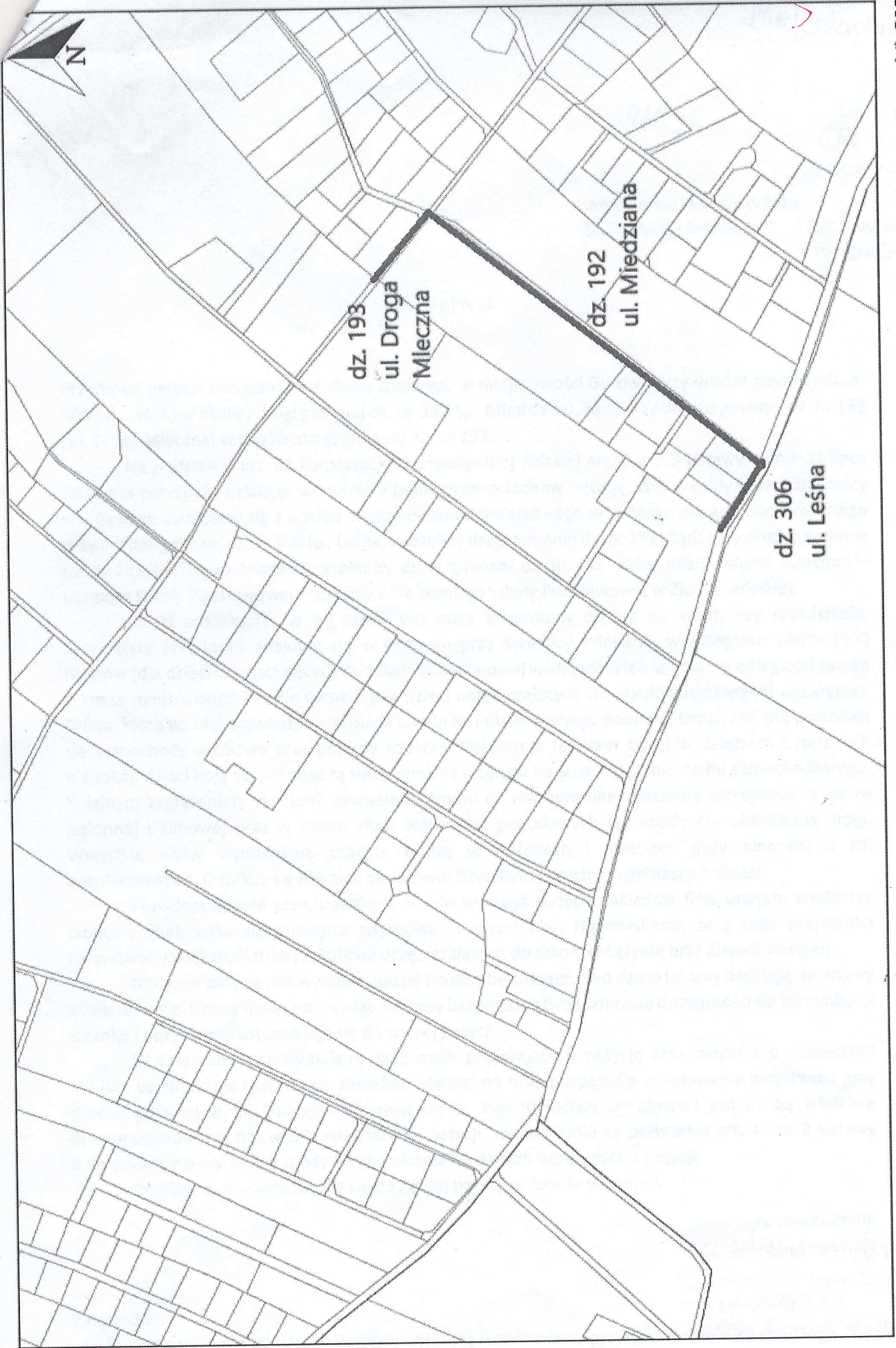

Wydruk w skali 1:5000

Ładostępnione informacje nie są dokumentami w postępowaniach administracyjnych i innych. Materiały zawierające informacje z powiatowego zasobu geodezyjnego i kartograficznego (w tym dane z operatu ewidencji gruntów i budynków Starostwa Powiatowego w Toruniu) należy zamawiać w Wydziale Geodezji. Dokumenty zawierające inne informacje przetwarzane w Wewnętrznym Portalu Miępowym należy zamawiać w wydziałach merytorycznych, odpowiedzialnych za aktualizację tych danych.

Wydruk z systemu WebEWID

Sporządził: GOSC